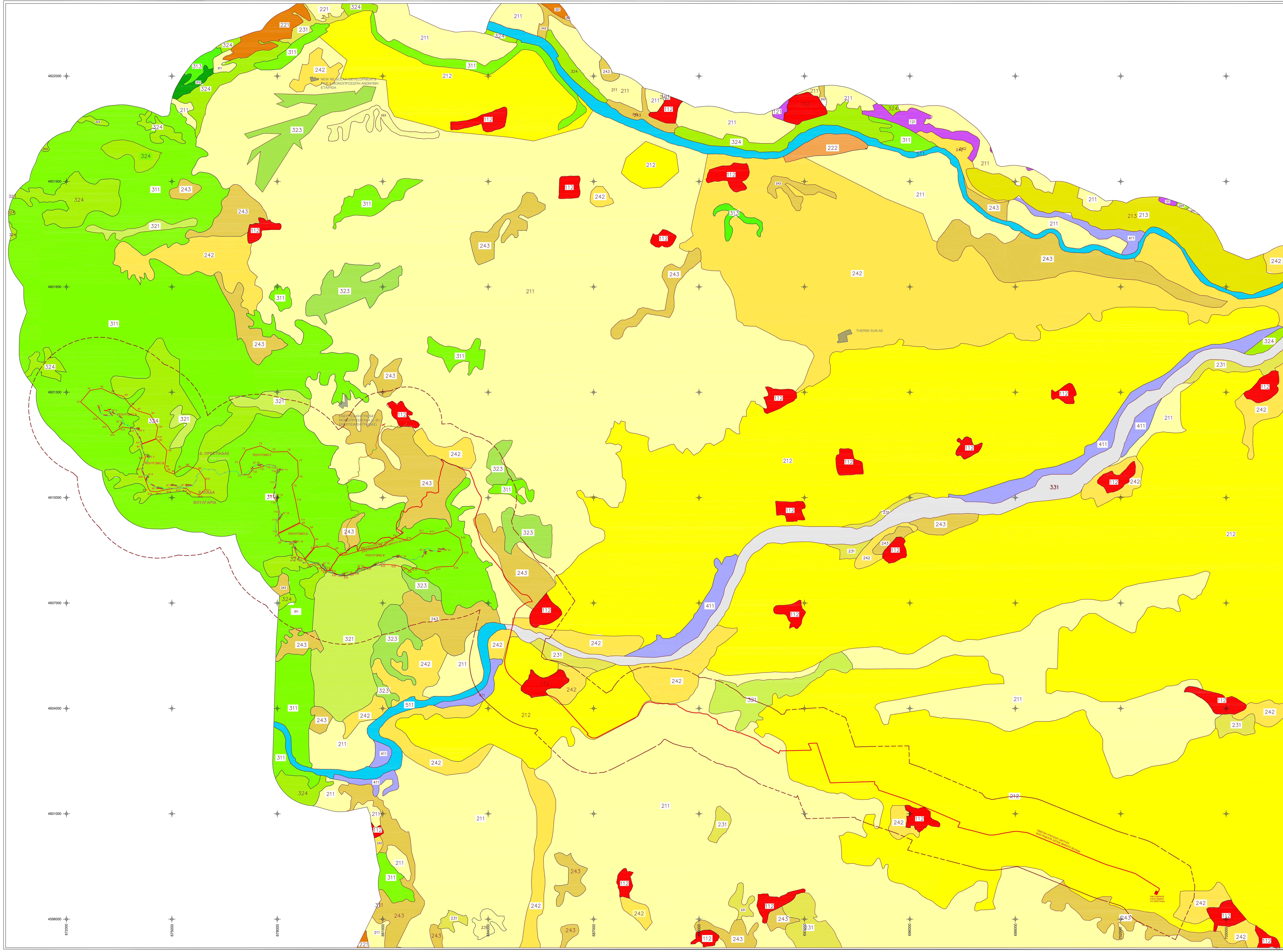

ΑΝΕΜΟΣ ΕΒΡΟΥ Μ.Ι.Κ.Ε.									
ΑΙΟΛΙΚΟΣ ΣΤΑΘΜΟΣ ΑΕΤΟΚΟΡΦΗ 130.2MW									
ΑΓ	Γεωγραφικές Συντεταγμένες					Υψόμετρο Εδάφους	Ύψος Πύργου	Διάμετρος Ρότορα	Ανώτατο ύψος ακραίου κινητού σημείου
Α/Α	ΕΓΣΑΧ	ΕΓΣΑΥ	WGSφ	WGSλ	Τύπος Α/Γ	(μ.)	(μ.)	(μ.)	(μ.)
1	672923,77	4612566,34	41° 38' 55.0667"	26° 04' 42.0521"	VESTAS V162 - 6,2MW	507	149,00	162,00	737
2	673309,46	4612434,72	41° 38' 50.5001"	26° 04' 58.5775"	VESTAS V162 - 6,2MW	556	149,00	162,00	786
3	673583,52	4612132,85	41° 38' 40.5034"	26° 05' 10.1018"	VESTAS V162 - 6,2MW	582	149,00	162,00	812
4	674058,18	4611934,70	41° 38' 33.7096"	26° 05' 30.3993"	VESTAS V162 - 6,2MW	561	149,00	162,00	791
5	674341,34	4611171,68	41° 38' 08.7618"	26° 05' 41.8304"	VESTAS V162 - 6,2MW	534	149,00	162,00	764
6	674306,84	4610613,14	41° 37' 50.6901"	26° 05' 39.7542"	VESTAS V162 - 6,2MW	509	149,00	162,00	739
7	674593,71	4610278,50	41°37'39.61"	26°5'51.76"	VESTAS V162 - 6,2MW	502	149,00	162,00	732
8	675001,61	4610355,04	41°37'41.77"	26° 6'9.46"	VESTAS V162 - 6,2MW	471	149,00	162,00	701
9	675424,80	4610351,17	41°37'41.31"	26°6'27.73"	VESTAS V162 - 6,2MW	467	149,00	162,00	697
10	677456,89	4610944,39	41°37'58.91"	26°7'56.13"	VESTAS V162 - 6,2MW	442	149,00	162,00	672
11	678087,96	4610800,12	41° 37' 53.7400"	26° 08' 23.2607"	VESTAS V162 - 6,2MW	446	149,00	162,00	676
12	678001,44	4610029,90	41°37'28.84"	26°8'18.67"	VESTAS V162 - 6,2MW	395	149,00	162,00	625
13	678137,21	4609524,31	41° 37' 12.3601"	26° 08' 24.0200"	VESTAS V162 - 6,2MW	387	149,00	162,00	617
14	678530,36	4608743,56	41°36'46.73"	26°8'40.13"	VESTAS V162 - 6,2MW	350	149,00	162,00	580
15	679311,00	4608091,21	41° 36' 24.9763"	26° 09' 13.1613"	VESTAS V162 - 6,2MW	359	149,00	162,00	589
16	679907,55	4607824,79	41° 36' 15.8601"	26° 09' 38.6281"	VESTAS V162 - 6,2MW	358	149,00	162,00	588
17	680337,08	4607986,71	41° 36' 20.7576"	26° 09' 57.3468"	VESTAS V162 - 6,2MW	344	149,00	162,00	574
18	680805,47	4608100,72	41° 36' 24.0599"	26° 10' 17.6599"	VESTAS V162 - 6,2MW	325	149,00	162,00	555
19	681449,56	4608331,81	41° 36' 31.0215"	26° 10' 45.7189"	VESTAS V162 - 6,2MW	290	149,00	162,00	520
20	682199,56	4608457,56	41° 36' 34.4807"	26° 11' 18.2366"	VESTAS V162 - 6,2MW	217	149,00	162,00	447

ΣΥΝΤΕΤΑΓΜΕΝΕΣ ΚΟΡΥΦΩΝ ΠΟΛΥΓΩΝΟΥ Α ΣΕ ΕΓΣΑ 87		
ΚΟΡΥΦΗ	X	Y
Α1	672400,82	4612726,74
Α2	672678,11	4613055,07
Α3	672999,17	4613108,12
Α4	673276,24	4612980,71
Α5	673625,71	4612881,04
Α6	673823,61	4612621,42
Α7	674009,20	4612476,38
Α8	674385,21	4612365,11
Α9	674597,96	4612007,98
Α10	674539,78	4611675,33
Α11	674160,36	4611537,10
Α12	673929,10	4611969,57
Α13	673590,31	4612006,75
Α14	673308,07	4611834,59
Α15	673175,43	4612040,80
Α16	672888,96	4612296,06
ΠΕΡΙΜΕΤΡΟΣ ΠΟΛΥΓΩΝΟΥ Π = 5.976,57μ.		
ΕΜΒΑΔΟΝ ΠΟΛΥΓΩΝΟΥ Ε = 1.609.859,54τ.μ.		

ΣΥΝΤΕΤΑΓΜΕΝΕΣ ΚΟΡΥΦΩΝ ΠΟΛΥΓΩΝΟΥ Β ΣΕ ΕΓΣΑ 87		
ΚΟΡΥΦΗ	X	Y
Β1	674121,40	461151086
Β2	674561,27	4611670,98
Β3	674860,53	4611343,85
Β4	674792,55	4610864,73
Β5	674834,07	4610758,90
Β6	675056,09	4610672,70
Β7	675283,80	4610836,07
Β8	675440,09	4610902,07
Β9	675758,95	4610805,68
Β10	675947,30	4610518,89
Β11	675960,49	4610243,42
Β12	675781,55	4610075,80
Β13	675491,62	4610188,84
Β14	675424,54	4610257,11
Β15	675181,88	4610278,74
Β16	674882,82	4610236,59
Β17	674583,41	4610168,25
Β18	674385,68	4610181,82
Β19	674341,01	4610246,28
Β20	674209,92	4610612,28
Β21	674145,03	4610809,41
Β22	674247,08	4611147,14
ΠΕΡΙΜΕΤΡΟΣ ΠΟΛΥΓΩΝΟΥ Π = 6.264,55μ.		
ΕΜΒΑΔΟΝ ΠΟΛΥΓΩΝΟΥ Ε = 1.479.787,97τ.μ.		

ΣΥΝΤΕΤΑΓΜΕΝΕΣ ΚΟΡΥΦΩΝ ΠΟΛΥΓΩΝΟΥ Γ ΣΕ ΕΓΣΑ 87		
ΚΟΡΥΦΗ	X	Y
Γ1	676994,86	4610646,26
Γ2	676920,77	4611016,30
Γ3	677107,19	4611349,05
Γ4	677521,89	4611475,72
Γ5	677866,49	4611299,49
Γ6	678285,70	4611310,13
Γ7	678579,72	4611039,66
Γ8	678598,29	4610603,20
Γ9	678414,80	4610361,50
Γ10	678522,27	4609912,15
Γ11	678638,55	4609293,84
Γ12	678039,93	4608994,05
Γ13	678024,53	4609344,54
Γ14	678049,87	4609607,71
Γ15	677994,83	4609861,02
Γ16	677886,74	4610040,93
Γ17	677959,81	4610408,92
Γ18	678002,25	4610836,92
Γ19	677937,59	4610904,24
Γ20	677758,29	4610944,00
Γ21	677546,73	4610870,51
Γ22	677317,85	4610819,26
Γ23	677181,87	4610656,53
ΠΕΡΙΜΕΤΡΟΣ ΠΟΛΥΓΩΝΟΥ Π = 7.923,73μ.		
ΕΜΒΑΔΟΝ ΠΟΛΥΓΩΝΟΥ Ε = 1.755.791,11τ.μ.		

ΣΥΝΤΕΤΑΓΜΕΝΕΣ ΚΟΡΥΦΩΝ ΠΟΛΥΓΩΝΟΥ Δ ΣΕ ΕΓΣΑ 87		
ΚΟΡΥΦΗ	X	Y
Δ1	678027,19	4608968,32
Δ2	678644,72	4609271,48
Δ3	678911,72	4609124,09
Δ4	679065,88	4608810,48
Δ5	679038,82	4608563,45
Δ6	678764,08	4608247,30
Δ7	678565,19	4608335,60
Δ8	678431,22	4608734,38
Δ9	678109,03	4608773,69
ΠΕΡΙΜΕΤΡΟΣ ΠΟΛΥΓΩΝΟΥ Π = 3.183,71μ.		
ΕΜΒΑΔΟΝ ΠΟΛΥΓΩΝΟΥ Ε = 586.668,42τ.μ.		

ΣΥΝΤΕΤΑΓΜΕΝΕΣ ΚΟΡΥΦΩΝ ΠΟΛΥΓΩΝΟΥ Ε ΣΕ ΕΓΣΑ 87		
ΚΟΡΥΦΗ	X	Y
Ε1	678782,94	4608233,90
Ε2	679068,07	4608580,29
Ε3	679412,20	4608628,77
Ε4	679651,53	4608519,28
Ε5	679785,95	4608358,10
Ε6	679946,56	4608369,72
Ε7	680453,92	4608519,79
Ε8	680982,81	4608617,04
Ε9	681348,08	4608869,31
Ε10	681761,24	4608781,33
Ε11	682099,65	4608995,36
Ε12	682412,05	4608961,60
Ε13	682818,99	4609069,88
Ε14	683188,23	4608845,36
Ε15	683281,89	4608437,17
Ε16	683001,78	4608046,59
Ε17	682531,92	4608023,11
Ε18	682242,45	4607912,24
Ε19	681886,74	4608008,83
Ε20	681755,42	4607918,57
Ε21	681665,75	4607989,44
Ε22	681351,43	4608082,09
Ε23	680975,94	4608105,86
Ε24	680551,98	4608009,75
Ε25	680396,82	4607998,00
Ε26	680205,23	4607867,64
Ε27	680067,68	4607830,91
Ε28	679935,82	4607767,18
Ε29	679846,34	4607800,15
Ε30	679662,91	4607824,03
Ε31	679549,79	4607881,73
Ε32	679403,08	4607925,20
Ε33	679372,60	4607938,95
Ε34	679249,84	4608021,51
Ε35	679165,10	4608158,22
Ε36	678898,31	4608076,81
ΠΕΡΙΜΕΤΡΟΣ ΠΟΛΥΓΩΝΟΥ Π = 10.444,63μ.		
ΕΜΒΑΔΟΝ ΠΟΛΥΓΩΝΟΥ Ε = 3.119.797,92τ.μ.		

ΑΝΕΜΟΣ ΕΒΡΟΥ Μ.Ι.Κ.Ε.		
ΑΙΟΛΙΚΟΣ ΣΤΑΘΜΟΣ ΑΕΤΟΚΟΡΦΗ 130,2MW		
ΣΥΝΤΕΤΑΓΜΕΝΕΣ ΓΗΠΕΔΟΥ ΟΙΚΙΣΚΩΝ ΣΕ ΕΓΣΑ 87		
ΑΓ	X	Y
1	679404,43	4607960,07
2	679394,53	4607937,11
3	679417,48	4607927,21
4	679427,39	4607950,16
ΕΜΒΑΔΟΝ ΓΗΠΕΔΟΥ = 625,0τ.μ.		

ΥΠΟΜΝΗΜΑ

- ΑΓ: 1-21 — ΑΝΕΜΟΓΕΝΝΗΤΡΙΑ: ΕΝΔΕΙΚΤΙΚΟΥ ΤΥΠΟΥ VESTAS V162 - 6,2MW; ΓΗΠΕΔΟ ΕΓΚΑΤΑΣΤΑΣΗΣ
- Α1-Α16, Β1-Β22, Γ1-Γ23, Δ1-Δ9, Ε1-Ε36 — ΚΟΡΥΦΕΣ ΓΗΠΕΔΟΥ ΕΓΚΑΤΑΣΤΑΣΗΣ
- ΘΕΣΗ ΑΝΕΜΟΓΕΝΝΗΤΡΙΑΣ
- Ο.Ε. — ΟΙΚΙΣΚΟΣ ΕΛΕΓΧΟΥ
- ΒΕΛΤΙΩΣΗ ΠΡΟΣΒΑΣΗΣ & ΔΙΑΝΟΙΞΗ ΝΕΑΣ ΔΑΣΙΚΗΣ ΟΔΟΠΟΙΙΑΣ
- ΟΔΕΥΣΗ ΥΠΟΓΕΙΟΥ ΔΙΚΤΥΟΥ ΔΙΑΣΥΝΔΕΣΗΣ ΑΣΠΗΕ ΜΗΚΟΥΣ 36,24χλμ
- ΘΕΣΗ ΥΦΙΣΤΑΜΕΝΟΥ ΥΠΟΣΤΑΘΜΟΥ ΟΡΕΣΤΙΑΔΑΣ
- ΦΒ ΣΤΑΘΜΟΙ ΜΕ ΑΔΕΙΑ ΛΕΙΤΟΥΡΓΙΑΣ ΚΑΟ ΕΓΚΑΤΑΣΤΑΣΗΣ
- ΠΕΡΙΟΧΗ ΑΚΤΙΝΑΣ 2km ΑΠΟ ΤΗΝ ΕΠΙΦΑΝΕΙΑ ΑΝΑΠΤΥΞΗΣ ΤΟΥ ΕΡΓΟΥ (ΠΕΡΙΟΧΗ ΜΕΛΕΤΗΣ) ΚΑΙ 1km ΑΠΟ ΤΗΝ ΓΡΑΜΜΗ ΔΙΑΣΥΝΔΕΣΗΣ

ΥΠΟΜΝΗΜΑ ΧΡΗΣΕΩΝ ΓΗΣ (CLC 2012)

- 1.1.1-Συνεχής αστικός ιστός
- 1.1.2-Ασυνεχής αστικός ιστός
- 1.2.1-Βιομηχανικές και εμπορικές ζώνες
- 1.2.2-Οδικά και σιδηροδρομικά δίκτυα
- 1.2.3-Ζώνες λιμένων
- 1.2.4-Αεροδρόμια
- 1.3.1-Χώροι εξορύξεως ορυκτών
- 1.3.2-Χώροι απορρίψεως απορριμάτων
- 1.3.3-Χώροι οικοδόμησης
- 1.4.1-Περιοχές αστικού πρασίνου
- 1.4.2-Εγκαταστάσεις αθλητισμού και αναψυχής
- 2.1.1-Μη αρδευόμενη αρώσιμη γη
- 2.1.2-Μόνιμα αρδευόμενη γη
- 2.1.3-Ορυζώνες
- 2.2.1-Αμπελώνες
- 2.2.2-Οπωροφόρα δένδρα και φυτείες με σαρκώδεις καρπούς
- 2.2.3-Ελαιώνες
- 2.3.1-Λιβάδια
- 2.4.1-Ετήσιες καλλιέργειες που σχετίζονται με μόνιμες καλλιέργειες
- 2.4.2-Σύνθετες καλλιέργειες
- 2.4.3-Γη που χρησιμοποιείται κυρίως για γεωργία μαζί με σημαντικά τμήματα φυσικής βλάστησης
- 2.4.4-Γεωργο-δασικές περιοχές
- 3.1.1-Δάσος πλατυφύλλων
- 3.1.2-Δάσος κωνοφόρων
- 3.1.3-Μικτό δάσος
- 3.2.1-Φυσικοί βοσκότοποι
- 3.2.2-Θάμνοι και χερσότοποι
- 3.2.3-ΣΚληροφυλλική βλάστηση
- 3.2.4-Μεταβατικές δασώδεις και θαμνώδεις εκτάσεις
- 3.3.1-Παραλίες, αμμόλοφοι με αμμουδιές
- 3.3.2-Απογυμνωμένοι βράχοι
- 3.3.3-Εκτάσεις με αραιή βλάστηση
- 3.3.4-Αποτεφρωμένες εκτάσεις
- 3.3.5-Παγετώνες και αέναο χιόνι
- 4.1.1-Βάλτοι στην ενδοχώρα
- 4.1.2-Τυφώνες
- 4.2.1-Παραθαλάσσιοι βάλτοι
- 4.2.2-Αλυκές
- 4.2.3-Ζώνες που καλύπτονται από παλιρροιακά ύδατα
- 5.1.1-Υδατορρεύματα
- 5.1.2-Επιφάνειες στάσιμου ύδατος
- 5.2.1-Παράκτιες λιμνοθάλασσες
- 5.2.2-Εκβολές ποταμών
- 5.2.3-Θάλασσες και ωκεανοί

Φορέας Έργου :	ΑΝΕΜΟΣ ΕΒΡΟΥ Μ.Ι.Κ.Ε. Λεωφόρος Κηφισίας 280 Τ.Κ. 15232, Χαλάνδρι, Αττική Τηλ. 6980234220
Τίτλος Έργου :	ΑΙΟΛΙΚΟΣ ΣΤΑΘΜΟΣ ΠΑΡΑΓΩΓΗΣ ΗΛΕΚΤΡΙΚΗΣ ΕΝΕΡΓΕΙΑΣ ΟΝΟΜΑΣΤΙΚΗΣ ΙΣΧΥΟΣ 130,2MW
Τμήμα Έργου :	ΑΔΕΙΟΔΟΤΗΣΗ
Αντικείμενο Μελέτης :	ΜΕΛΕΤΗ ΠΕΡΙΒΑΛΛΟΝΤΙΚΩΝ ΕΠΙΠΤΩΣΕΩΝ
Περιφέρεια :	ΑΝΑΤΟΛΙΚΗΣ ΜΑΚΕΔΟΝΙΑΣ - ΘΡΑΚΗΣ
Περιφ. Ενότητα :	ΕΒΡΟΥ
Ο.Τ.Α. :	Δ. ΟΡΕΣΤΙΑΔΟΣ
Δημοτική Ενότητα :	ΤΡΙΓΩΝΟΥ
Θέση - Τοπονύμιο :	ΑΕΤΟΚΟΡΦΗ
Τίτλος Σχεδίου :	ΧΑΡΤΗΣ ΧΡΗΣΕΩΝ ΓΗΣ & ΚΑΛΥΨΗΣ ΓΗΣ (Corine Land Cover CLC 2012)
Κλίμακα Σχεδίου :	1 : 30 000
Rev.	0
Αριθμός Σχεδίου :	299.5.1.5
Ημερομηνία :	Ιούνιος 2022
Σύνταξη Μελέτης : Ο Μηχανικός	DIMITRIOS KONSTANTINIDIS — Digitally signed by DIMITRIOS KONSTANTINIDIS Date: 2022.07.10 11:56:57 +03'00'
Ο Δασολόγος	VASILEIOS SGEMPAS — Digitally signed by VASILEIOS SGEMPAS DN: cn=VASILEIOS SGEMPAS, c=GR Date: 2022.07.11 09:22:29 +03'00'
Εκπρόσωποι Κυρίου του Έργου: Ο Εκπρόσωπος	KONSTANTINOS VASILEIADIS — Digitally signed by KONSTANTINOS VASILEIADIS Date: 2022.07.11 15:07:39 +03'00'
Εγκρίσεις Υπηρεσιών :	