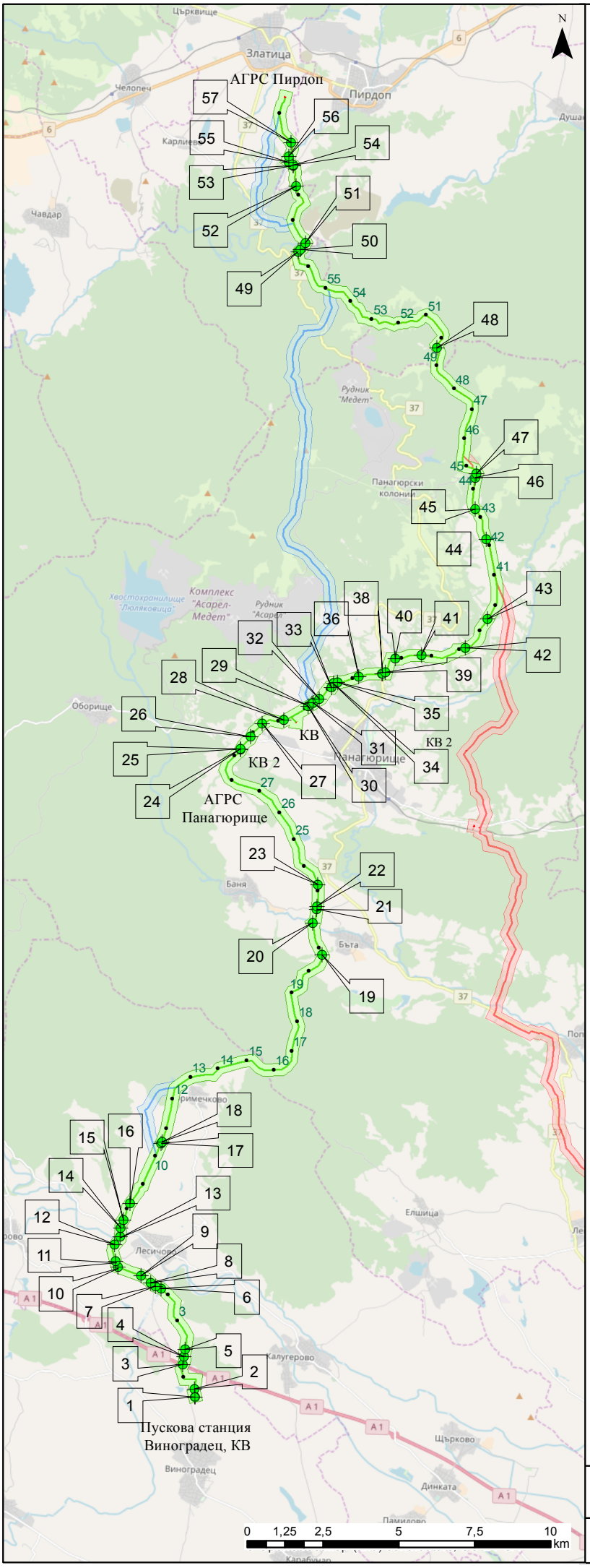

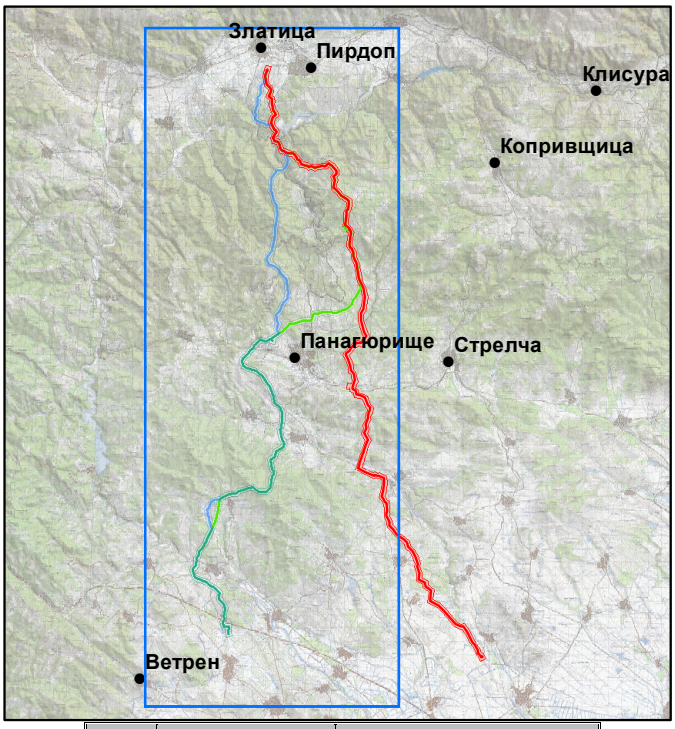

№	Местоположение по километри на газопровода	Вид на пресичането
1	0.00	Газопровод
2	0.30	Канал
3	1.43	Републикански път А1 - Тракия
4	1.58	Облицован напоителен канал
5	1.90	Преносен газопровод
6	4.30	Напоителен канал
7	4.40	дере
8	4.54	Общински път PAZ 3107
9	5.12	Дере
10	5.98	Дере Беров дол
11	6.12	Общински път PAZ 1100
12	6.78	Електропровод ВЛ 20kV
13	7.05	Река Тополница
14	7.31	Републикански път III-803
15	7.54	Подземен тръбопровод
16	8.18	Напоителен канал
17	10.45	Джиково дере
18	11.52	Електропровод ВЛ 20kV
19	21.83	Дълбокото дере
20	21.95	Река Луда Яна
21	22.45	Общински път PAZ 1150
22	22.55	Електропровод ВЛ 20kV
23	23.20	Подземен тръбопровод
24	29.32	Банско дере
25	29.36	Електропровод ВЛ 20kV
26	29.88	Републикански път III-801
27	30.47	Дере
28	31.27	Ведомствен път
29	32.17	Дере
30	32.33	Дере
31	32.35	Електропровод ВЛ 20kV
32	32.62	Река Мареш
33	33.17	Електропровод ВЛ 20kV
34	33.36	Електропровод ВЛ 20kV
35	34.09	Електропровод ВЛ 20kV
36	34.23	Дере
37	35.02	Републикански път II-37
38	35.03	Електропровод ВЛ 20kV
39	35.17	Дере
40	35.83	Мулейска река
41	36.72	Електропровод ВЛ
42	38.24	Дере
43	39.47	Окошка река
44	42.38	Електропровод ВЛ 20kV
45	43.37	Електропровод ВЛ 20kV
46	44.43	Асфалтов път за хижа Делирадев
47	44.56	Ломашко дере
48	49.66	Електропровод ВЛ 20kV
49	56.78	Ведомствен път за хвостохранилище Медет
50	56.88	Река Тополница

Пресичания
Вариант 3
Вариант 2
Вариант 1
Вариант 3 - 200 м охранна зона
Вариант 2 - 200 м охранна зона
Вариант 1 - 200 м охранна зона

ПРИЛОЖЕНИЕ № 5 Регистър и местоположения на пресичанията - вариант 3

„ГАЗТЕК БГ" АД

Лист 3 от 3 / А4

Мащаб 1:180 000

FCG