# ЕЖЕДНЕВЕН БЮЛЕТИН ЗА КАЧЕСТВОТО НА АТМОСФЕРНИЯ ВЪЗДУХ

Министерство на околната среда и водите

## 26 август 2026

# Ежедневен бюлетин № 1944 по показатели за качеството на атмосферния въздух от автоматичните измервателни станции /АИС/

За периода от 00:00 часа до 24:00 часа на 26.08.2026 г.

| Агломерация/ Район | Населено място | Наименование на пункта | Характеристика на областта* | Класификация на пункта за мониторинг** | РИОСВ | Показатели / Измерени стойности | | | | | |
|---|---|---|---|---|---|---|---|---|---|---|---|
| | | | | | | $ФПЧ_{10}$<br>ПС за СДН - 50 µg/m³ | Средноденонощна концентрация за $ФПЧ_{2.5}$<br>СГН за една календарна година - 20 µg/m³ | $SO_2$<br>ПС за СДН - 125 µg/m³ | $SO_2$<br>ПС за СЧН - 350 µg/m³ | Максимална средночасова концентрация за $NO_2$<br>ПС за СЧН - 200 µg/m³ | Максимална средночасова концентрация за озон<br>ПИН - 180 µg/m³ |
| Агломерация Столична | София | РП Гара Яна | крайградски | фонов | РИОСВ София | Ръчен пункт - не могат да бъдат предоставени данни за предходното денонощие | | | | | |
| | | АИС Младост | градски | транспортен | | 25,65 | - | 10,46 | няма превишение | 41,20 | - |
| | | АИС Надежда | градски | фонов | | 30,84 | - | 9,18 | няма превишение | 43,87 | 139,80 |
| | | АИС Хиподрума | градски | фонов | | 26,76 | 13,86 | 23,06 | няма превишение | 38,56 | 107,51 |
| | | АИС Дружба | градски | фонов | | 28,88 | - | 25,60 | няма превишение | 41,93 | 126,12 |
| | | АИС ИАОС/Павлово | градски | транспортен | | 23,79 | - | 6,43 | няма превишение | 49,54 | 126,71 |
| | | АИС Копитото | извънградски - близо до града | фонов | | ръчно пробонабиране | 11,69 | 15,51 | няма превишение | 22,23 | 152,34 |
| Агломерация Пловдив | Пловдив | АИС Каменица | градски | фонов | РИОСВ Пловдив | 24,91 | ръчно пробонабиране | 44,23 | няма превишение | 7,91 | 131,81 |
| | | АИС ж.к. Тракия | градски | транспортен | | 22,67 | - | 4,98 | няма превишение | 43,90 | - |
| | Асеновград | РП Долни Воден | крайградски | фонов | | Ръчен пункт - не могат да бъдат предоставени данни за предходното денонощие | | | | | |
| Агломерация Варна | Варна | АИС СОУ Ангел Кънчев | градски | фонов | РИОСВ Варна | 22,44 | 11,40 | 11,08 | няма превишение | 105,27 | 95,83 |
| | | АИС Чайка | градски | фонов | | ръчно пробонабиране | - | 12,33 | няма превишение | 15,19 | - |
| | Девня | АИС Изворите | крайградски | промишлен | | 27,56 | - | 20,92 | няма превишение | 75,29 | 105,77 |
| Северен/ Дунавски | Русе | АИС Възраждане | градски | фонов | РИОСВ Русе | 24,26 | 13,56 | 8,69 | няма превишение | 28,48 | 117,95 |
| | Силистра | ДОАС S1 Силистра | градски | фонов | | ръчно пробонабиране | - | няма данни | няма данни | няма данни | няма данни |
| | Велико Търново | РП Велико Търново - РИОСВ | крайградски | фонов | РИОСВ Велико Търново | Ръчен пункт - не могат да бъдат предоставени данни за предходното денонощие | | | | | |
| | Горна Оряховица | АИС Горна Оряховица | градски | фонов | | 20,33 | - | 5,91 | няма превишение | 41,45 | 93,17 |
| | Свищов | ДОАС S Свищов | градски | фонов | | ръчно пробонабиране | - | 2,31 | няма превишение | 15,79 | 93,60 |
| | Плевен | АИС Плевен 2 | градски | фонов | РИОСВ Плевен | 22,54 | - | 7,69 | няма превишение | 39,15 | - |
| | Ловеч | АИС Ловеч | градски | фонов | | 19,09 | - | - | - | - | - |
| | Никопол | ДОАС N Никопол | градски | фонов | | ръчно пробонабиране | - | 9,69 | няма превишение | 20,12 | 101,13 |
| | Враца | АИС ЖП Гара | градски | фонов | РИОСВ Враца | 35,18 | - | 7,26 | няма превишение | 2,53 | 93,20 |
| | Шумен | АИС Шумен | градски | фонов | РИОСВ Шумен | 23,69 | - | 2,71 | няма превишение | 43,59 | 101,57 |
| | Видин | АИС Видин 2 | градски | фонов | РИОСВ Монтана | 36,48 | - | 9,30 | няма превишение | - | - |
| | Монтана | РП Монтана - РИОСВ | градски | фонов | | Ръчен пункт - не могат да бъдат предоставени данни за предходното денонощие | | | | | |
| | Добрич | АИС ОУ Хан Аспарух | крайградски | фонов | РИОСВ Варна | 9,26 | - | - | - | - | - |
| | | Старо Оряхово ЕС 3 | регионален | фонов | | 12,89 | - | 12,63 | няма превишение | 36,05 | 98,54 |
| Югозападен | Благоевград | АИС Благоевград | градски | фонов | РИОСВ Благоевград | 18,91 | - | 14,84 | няма превишение | 48,97 | 45,94 |
| | Смолян | АИС Библиотеката | градски | фонов | РИОСВ Смолян | 26,95 | - | - | - | - | - |
| | Кърджали | АИС Студен Кладенец | градски | фонов | РИОСВ Хасково | 28,82 | - | 15,43 | няма превишение | - | 60,41 |
| | Перник | АИС Център | градски | фонов | РИОСВ София | 25,93 | - | 6,96 | няма превишение | 28,64 | - |
| | | РП Църква | крайградски | фонов | | Ръчен пункт - не могат да бъдат предоставени данни за предходното денонощие | | | | | |
| | Пирдоп | РП Пирдоп | градски | фонов | | Ръчен пункт - не могат да бъдат предоставени данни за предходното денонощие | | | | | |
| | | Витиня ЕС 1 | регионален | фонов | | 26,60 | ръчно пробонабиране | 27,11 | няма превишение | 54,31 | 125,61 |
| Югоизточен | Гълъбово | АИС Гълъбово | крайградски | промишлен | РИОСВ Ст. Загора | ръчно пробонабиране | - | 20,83 | няма превишение | 2,25 | - |
| | Стара Загора | Стара Загора - АИС Зелен клин | градски | транспортен | | 20,41 | - | 10,19 | няма превишение | 27,53 | 76,51 |
| | | РП Стара Загора - РИОСВ | градски | фонов | | Ръчен пункт - не могат да бъдат предоставени данни за предходното денонощие | | | | | |
| | Сливен | АИС Сливен | градски | транспортен | | 20,35 | - | 3,93 | няма превишение | - | - |
| | с. Ръжена | ДОАС Ръжена | крайградски | фонов | | 11,21 | - | 3,41 | няма превишение | 3,51 | - |
| | Димитровград | Димитровград - АИС Раковски | градски | фонов | РИОСВ Хасково | 22,70 | - | 16,67 | няма превишение | 35,65 | 134,41 |
| | Хасково | РП Хасково - РИОСВ | градски | фонов | | Ръчен пункт - не могат да бъдат предоставени данни за предходното денонощие | | | | | |
| | Бургас | Бургас - АИС кв. Долно Езерово | крайградски | промишлен | РИОСВ Бургас | 14,14 | - | 11,35 | няма превишение | 12,44 | 97,80 |
| | | Бургас - АИС Меден Рудник | градски | фонов | | 29,04 | - | 22,49 | няма превишение | 16,65 | 96,57 |
| | | Бургас - ДОАС РИОСВ | градски | фонов | | ръчно пробонабиране | - | 3,09 | няма превишение | 68,08 | 74,67 |
| | Несебър | АИС Несебър | градски | фонов | | 28,57 | - | 1,88 | няма превишение | 38,93 | 115,01 |
| | Пазарджик | РП Пазарджик - РИОСВ | градски | фонов | РИОСВ Пазарджик | Ръчен пункт - не могат да бъдат предоставени данни за предходното денонощие | | | | | |
| | | Рожен КФС | отдалечен | фонов | | ръчно пробонабиране | ръчно пробонабиране | 3,86 | няма превишение | 1,96 | 128,29 |
| | | ЕС 2 Юндола | регионален | фонов | | 27,78 | - | 8,75 | няма превишение | 4,38 | 115,08 |

***Съгласно речника на ЕАОС класификациите са следните:***

** Характеристика на областта: градски, крайградски, извънградски, извънградски - близо до града, регионален, отдалечен*

*** Класификация на пункта за мониторинг: транспортен, промишлен и фонов*

*- Замърсителят не се измерва в пункта за мониторинг*

*Информацията в таблицата е оцветена според Европейски индекс за качеството на въздуха*

*ПС – прагова стойност*

*СДН – средноденонощна норма*

*СГН – средногодишна норма*

*СЧН – средночасова норма*

Измерените стойности, посочени в таблицата по-горе, са маркирани в съответствие с нивата на замърсяване определени съгласно Европейския индекс за качество на въздуха. Определените нива на индекса за различните замърсители са показани в съответната таблица. Съгласно информация на Европейската агенция по околна среда, индексът служи за демонстриране на краткосрочна ситуация относно нивата на показателите и не отразява дългосрочна (годишна) ситуация, която може да се различава значително.

**Европейският индекс за качеството на въздуха не е инструмент за оценка на спазването на определените в българското законодателство норми за качество на атмосферния въздух и не може да бъде използван за тази цел.** Определените от законодателството норми са представени по-долу в таблицата с *Пределно допустими концентрации на замърсители във въздуха, съгласно Наредба № 12 от 15 юли 2010 г.*

**Европейски индекс за качеството на атмосферния въздух**

| Замърсител | Ниво на замърсяване (в µg/m³) | | | | | |
|---|---|---|---|---|---|---|
| | Отлично | Добро | Средно | Лошо | Много лошо | Изключително лошо |
| ФПЧ по-малки от 2.5 µm ($PM_{2.5}$) | 0-5 | 6- 15 | 16-50 | 51-90 | 91-140 | >140 |
| ФПЧ по-малки от 10 µm ($PM_{10}$) | 0-15 | 16-45 | 46-120 | 121-195 | 196-270 | >270 |
| Азотен диоксид ($NO_2$) | 0-10 | 11-25 | 26-60 | 61-100 | 101-150 | >150 |
| Озон ($O_3$) | 0-60 | 61-100 | 101-120 | 121-160 | 161-180 | >180 |
| Серен диоксид ($SO_2$) | 0-20 | 21-40 | 41-125 | 126-190 | 191-275 | >275 |

# ИНФОРМАЦИЯ ЗА РЕГИСТРИРАНИТЕ ПРЕВИШЕНИЯ НА УСТАНОВЕНИТЕ НОРМИ

**Превишения на праговите стойности (в пъти) за съдържание на вредни вещества в атмосферния въздух**
**за периода от 00:00 часа до 24:00 часа на 26.08.2026 г.**

| Населено място / Пункт | $SO_2$ | | $NO_2$ | ФПЧ$_{10}$ | CO | $O_3$ |
|---|---|---|---|---|---|---|
| | ПС за СЧН 350.0 μg/m$^3$ | ПС за СДН 125.0 μg/m$^3$ | ПС за СЧН 200.0 μg/m$^3$ | ПС за СДН 50.0 μg/m$^3$ | 8ч норма 10.0 mg/m$^3$ | ПИН 180.0 μg/m$^3$ |
| Не са регистрирани превишения на нормите. | | | | | | |

**За периода от 00:00 часа до 24:00 часа на 26.08.2026 г. не са регистрирани превишения на нормите за качество на атмосферния въздух по измерваните показатели.**

**Няма регистрирани превишения на ПС за СЧН за азотен диоксид ($NO_2$). Оцветените в червено стойности за този замърсител в пунктове – „АИС Изворите“ – гр. Варна, „ДОАС РИОСВ“ – гр. Бургас и в тъмно червен цвят в пункт „АИС СОУ Ангел Кънчев“ – гр. Варна са във връзка с възприетите цветове за Европейския индекс за качеството на въздух.**

**Оцветените в червен цвят стойности за замърсителя озон ($O_3$) в пунктове – „АИС Надежда“, „АИС Дружба“, „АИС ИАОС/Павлово“ и „АИС Копитото“ – гр. София, „АИС Каменица“ – гр. Пловдив, Витиня ЕС 1, „АИС Раковски“ – гр. Димитровград и Рожен КФС са във връзка с възприетите цветове за Европейския индекс за качеството на въздух.**

**По данни на РИОСВ-Бургас: От АИС "Меден Рудник" няма данни за $O_3$ от 01.00-04.00ч и от 10.00-12.00ч.; за $SO_2$ и $NO_2$ липсват данни от 10.00-12.00ч. поради планирана двуседмична проверка.**
**По данни на РИОСВ-Русе: по технически причини няма данни за показатели $O_3$ и $NO_2$ и по комуникационни причини няма данни за показател $SO_2$ от пункт Силистра ДОАС S1.**

| Пределно допустими концентрации на замърсители във въздуха съгласно Наредба № 12 от 15 юли 2010 г. | | | |
|---|---|---|---|
| ***ПОКАЗАТЕЛ*** | ***НОРМА*** | ***СТОЙНОСТ*** | *Оценка на влиянието на контролираните атмосферни замърсители върху човешкото здраве (източник: Министерство на здравеопазването)* |
| **ФПЧ$_{10}$** | **средноденонощна** | **50 µg/m$^3$ – да не се превишават повече от 35 пъти за календарна година** | **Въздействие върху човешкото здраве** |
| | **средногодишна** | **40 µg/m$^3$** | |
| **ФПЧ$_{2,5}$** | **средногодишна** | **20 µg/m$^3$** | |
| **$O_3$** | **праг за информиране на населението** | **180 µg/m$^3$** | **Въздействие върху човешкото здраве** |
| **$SO_2$** | **средночасова** | **350 µg/m$^3$ – да не се превишават повече от 24 пъти за календарна година** | **Въздействие върху човешкото здраве** |
| | **средноденонощна** | **125 µg/m$^3$ – да не се превишават повече от 3 пъти за календарна година** | |
| **$NO_2$** | **средночасова** | **200 µg/m$^3$ – да не се превишават повече от 18 пъти за календарна година** | **Въздействие върху човешкото здраве** |
| | **средногодишна** | **40 µg/m$^3$** | |

**Данните постъпват в реално време в Националната база данни и са предварителни. След проверка за достоверност и верифицирането им, окончателните данни се публикуват в тримесечните и годишни бюлетини, издавани от ИАОС.**

**Показаните часови стойности за ФПЧ10 са информативни и не могат да бъдат сравнявани с нормите.**

**Министерството на околната среда и водите, чрез Изпълнителната агенция по околна среда, предоставя информация за показателите за качеството на атмосферния въздух от автоматичните измервателни станции в реално време. Данните са достъпни чрез посочената по-долу система:**
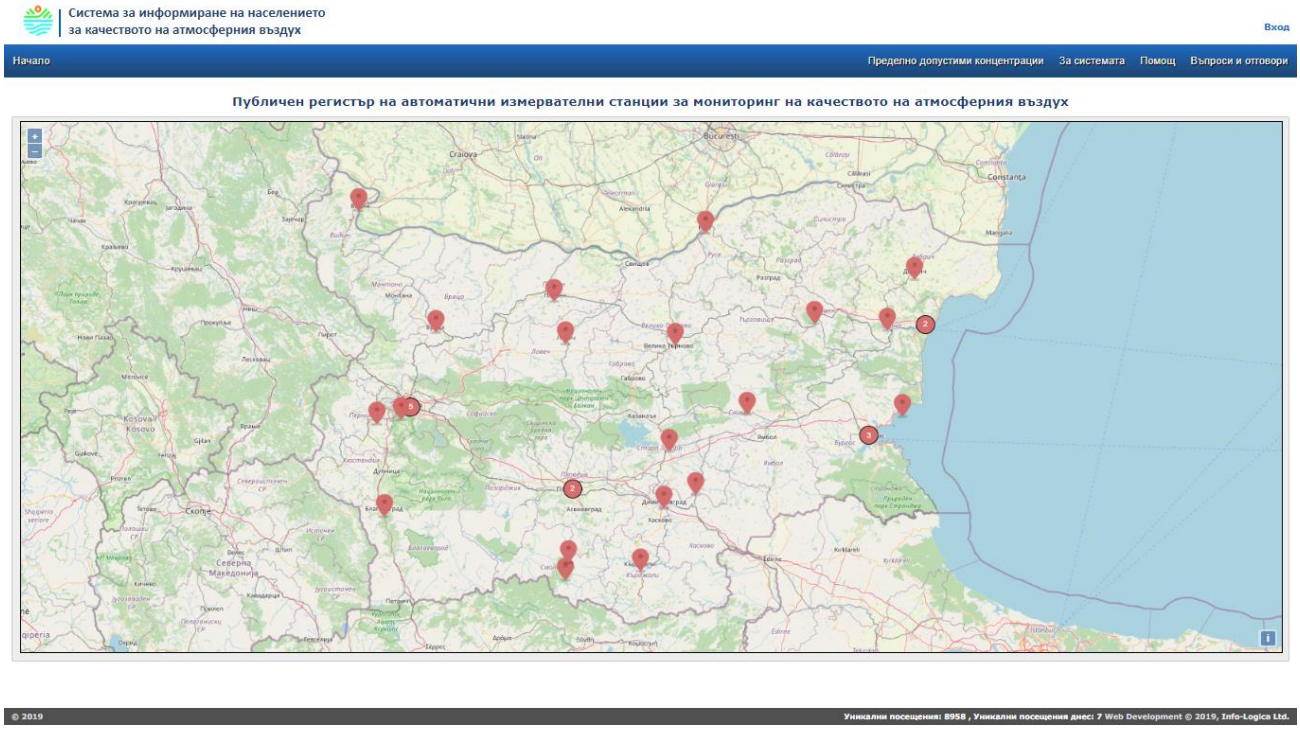
## [Система за информиране на населението за качеството на атмосферния въздух]